Amy Winhouse

Amy Winhouse, angielską autorkę i piosenkarkę znaleziono martwą, 23 lipca 2011 roku, w jej domu w Londynie. Wezwane służby ratownicze pojawiły w domu o 3.54 po południu, ale Amy już nie żyła. Miała 27 lat. Policja podała, że powody śmierci nie są znane, lecz powszechnie uważa się, że to przedawkowanie narkotyków.

Amy Winehouse

Miesiąc temu odwołano jej tour po Europie gdyż po powrocie, po przerwie, na scenę została wygwizdana podczas koncertu w Serbii. Śpiewając sprawiała wrażenie mocno pijanej. W trakcie 90-ciu minut mamrotała duże fragmenty piosenek oraz opuszczała scenę po to by brać narkotyki i pić whisky. Zespół miał ogromne kłopoty z wypełnieniem tych luk. (Podobne zdarzenia miał w Polsce Dżem z Ryśkiem Riedlem).

Amy Winehouse

Amy Winhouse ceniona za swój mocny kontraltowy głos, w wieku 20 lat, w 2003 roku wydając swój debiutancki album ***Frank*** zyskała wiele braw i uznania. Jednak prawdziwą sławę osiągnęła trzy lata później – album ***Back To Black*** otrzymał aż pięć nagród Grammy. Amy stała się gwiazdą o zasięgu światowym.

Jej muzyka – pop i soul z lat 60-tych wykonywany w ulicznym slangu z XXI wieku – była dla mediów mniej interesująca niż jej chaotyczne życie 'na krawędzi.' Jej nazwisko w prasie rzadko pojawiało się bez poprzedzających określeń typu 'kłopotliwa', 'szalona' itp. Z reguły opisywano jej walkę z piciem i narkotykami, jej problemy małżeńskie. Związek z małym dilerem narkotyków nazywanym Blake Fielder-Civil był mieszanką uzależnienia i brutalnego wykorzystywania. Odwołanie występu, ignorowanie prawa czy kuracje odwykowe – były obficie relacjonowane w bulwarowych gazetach.

Amy Winehouse i jej mąż Blake Fielder-Civil

Urodziła się w 1983 roku. Zanim podpisała swój pierwszy kontrakt jako piosenkarka i autorka piosenek próbowała różnych muzycznych przygód, m.in. interesowała się rapem. Jazzujący album *Frank* zajął 13 miejsce w rankingu w Anglii i pozwolił Amy na nominację do brytyjskich nagród BRIT Awards, w tym Najlepszej Kobiecej Artystki. Sprzedaż albumu okazała się być platynową, zaś singel *"Stronger Than Me",* otrzymał laur Ivora Novello dla autorów piosenek.

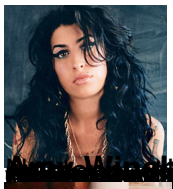

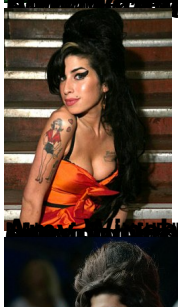

Amy Winehouse