Moje Małe Marzenie

Dream a Little Dream of Me to przepiękna piosenka. Została napisana przez dwóch muzyków **Wilbura Schwandta i Fabiana Andre**. Doskonały do nastroju melodii tekst jest autorstwa **Gusa Kahna**. Utwór został opublikowany w 1930 roku, stąd wiadomo kto go napisał.

Obaj kompozytorzy są już dzisiaj zapomniani, nie stworzyli żadnego innego wielkiego przeboju. Gus Kahn pisał teksty do melodii innych kompozytorów dlatego szerzej zapisał się w historii muzyki.

Dream a Little Dream of Me

Pierwsze nagranie zostało dokonane w 1931 roku w wytwórni Victor Records przez Orkiestrę Wayne`a Kinga. Wokalistą był Ernie Birchill. Wayne King założył swoją orkiestrę w 1927 roku. Przedtem grał na saksofonie u wielkiego Paula Whitemana. Nazywano go „The Waltz King" gdyż jego orkiestra specjalizowała się w walcach.

Również w tym samym roku miało miejsce nagranie Ozzie Nelson Orchestra oraz The Dorsey Brothers. Od tamtego czasu piosenka jest regularnie nagrywana do dzisiaj.

Wilbur Schwandt

Utwór bardzo się podobał Elli Fitzgerald i Louisowi Armstrongowi. Oboje nagrali go po kilkakroć. Poza nimi Dream of Little Dream of Me śpiewali m.in. Nat King Cole, Frankie Laine, Doris Day, Bing Crosby, Frank Sinatra,Dean Martin.

The Mamas and Papas

Największy jednak sukces utwór odniósł w 1968 roku. Wersja nagrana wtedy przez **The Mamas & The Papas**
osiągnęła ponad siedem milionów sprzedanych na całym świecie płyt. Pojawiły się potem nagrania w Norwegii, Czechach czy Egipcie. Orkiestry w latach 30-tych grały Dream of Little Dream of Me w swingowym stylu, raczej w szybszym tempie. Mamas & Papas zaaranżowali piosenkę w tempie znacznie wolniejszym z naciskiem na partię wokalną. Następni wokaliści poszli kierunku przez nich nadanym.

Gus Kahn

Nowego ducha tchnęła w 2001 roku brytyjska grupa **The Beautiful South** wydając tę piosenkę na albumie Solid Bronze. To wykonanie otwarło dla mnie ten utwór. Nie sądziłem, że ma aż tak długą historię. Odkryłem wtedy, że w okresie międzywojennym pisali świetni kompozytorzy i pisali oni wspaniałe piosenki.

[redacted] *behind you*

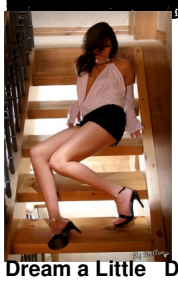

Dream a Little Dream